NEW! 脳トレにおススメ!

穴埋めクロスワード

クロスワードを解いて賞品をゲット!!

■空らんにそれぞれ1字あてはめて、たてよこでことばをつくりましょう
■ア～オを並べてできたことばが、今月のプレゼント応募のキーワードです

答え (ア) (イ) (ウ) (エ) (オ)

前回(6・7月号)クイズの答えは「**なつまつり**」でした。

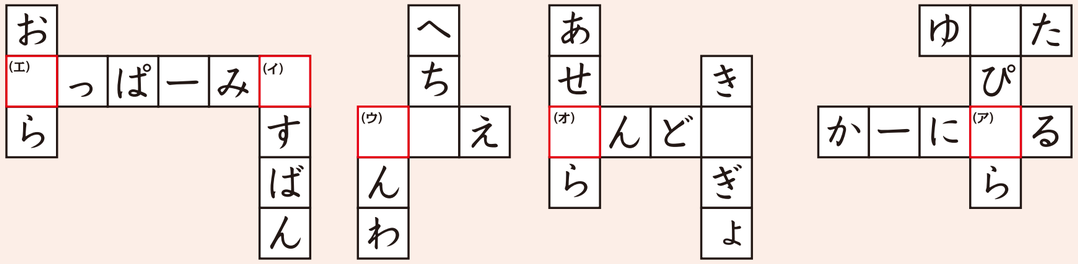

穴埋めクロスワードを解いてプレゼントをゲットしよう!!

1 ヤオコー商品券 2,000円分 10名様

2 イオンシネマ千葉ニュータウン 映画無料鑑賞券 ペア5組10名様

3 ディズニーグッズ オリジナルサコッシュ メラミン製ボウル 10名様

プレゼント応募方法 ■正解者の中からプレゼントを贈呈!ハガキ又はメールでご応募ください。①答え②希望の商品③〒・ご住所④お名前・年齢⑤今号で一番興味をひいた記事を教えてください。⑥らーばんNAVIへのご意見・ご感想⑦らーばんチャンネルで取り上げてほしい内容・ジャンルを記載ください。以上をご記入の上、下記までお送りください。

[ハガキの場合]あて先 〒270-1352印西市大塚一丁目9番地 2階
株式会社千葉ニュータウンセンター 総務部宛

[メールの場合]cnc@rurbannet.ne.jp 件名:らーばんNAVI8-9月号クイズの答え

締切:8月31日(木)必着

●当選者の発表は賞品の発送をもって代えさせていただきます。いただいた個人情報は、プレゼント発送以外の目的で使用することはありません。

らーばんNAVI 8|9 2023 8月・9月号 [隔月発行]
■発行：C.N.C. 株式会社千葉ニュータウンセンター 印西市大塚一丁目9番地 TEL0476-46-5811
■発行部数：42,000部

ひんやりスイーツ

価格は全て税込みです

珈琲工房わげん　佐倉市

10:00～19:00/月・第4日曜日定休

今年開店20周年を迎えた「珈琲工房わげん」の「コーヒーゼリー」(¥600)は、コクと苦みのきいたリッチブレンドを使用、ホイップとパリパリ食感のアーモンドスライスがトッピングされています。シロップとミルクはお好みで！開店当初から愛される珈琲屋さんのコーヒーゼリーをご賞味ください。

㊐☎043-483-3366　佐倉市栄町 19-5-110
(京成佐倉駅南口徒歩約 1 分)

MARUSUベーグル　佐倉市

9:00～18:00(土曜日は8:00～18:00)/日・月曜日定休/8月13日～28日夏季休業

「MARUSUベーグル」では、自家製シューアイスを販売。深煎り珈琲アイスが大人の味わいの「かのん珈琲チョコパリパリ」(¥420)や後味スッキリの「バニラ」(¥400)、手間暇かけた程よい甘さの「塩キャラメル」(¥420)など、カリカリのシュー生地との相性をご堪能ください。

㊐☎043-372-5289　佐倉市染井野 5-7-1

末廣農場　富里市

9:00～17:30
(ランチは11:00～15:00)/月曜日定休

「末廣農場」のカフェでは、メロンゼリー、阿部牧場のASO MILKソフト、凍らせた富里産スイカの果肉でスイカの色合いを表現した「スイカサンデー」(¥500)が今夏初登場! シーズンのみの一日5個限定販売です。お早めにご利用ください！

㊐☎0476-93-1200　富里市七栄 650 番地 206

らーばんNAVI × STaD　この記事はSTaDが提供しております。

「STaD」は千葉県北総エリアを対象とした隔月発行の情報誌で、季節の地域情報を満載でお届けしています!

STaD-TV STaDのバックナンバーはこちらから!

㈱千葉ニュータウンセンターの地域熱供給事業は、二酸化炭素(CO_2)の排出量を削減して地球温暖化対策に貢献しています。

「ラーバンクラブ」花植え活動のご紹介

㈱千葉ニュータウンセンターでは、環境保全活動の一環として、千葉ニュータウン中央駅北側のビジネスモールに立地する企業で組織する「ラーバンクラブ」として、年2回、ビジネスモールの道路植樹帯に花を植える活動を行っています。
今年も弊社主催で6月に花植え活動を行い、印西市と千葉県まちづくり公社からご提供いただいたマリーゴールドなどの花の苗を植えました。
ビジネスモールを通った際には、植えてある花をぜひご覧ください。
次回の花植え 活動 は11月を予定 しております。
きれいな街づくりへの貢献となるよう、引き続き取り組んでまいります。

南仏プロヴァンス地方のとある幸せな村が舞台

暖かい陽射しが降り注ぎ、花と緑が溢れるガーデン、本格的なチャペル
絶好のロケーションでの「ウェディング」や、お庭を眺めながらの「レストラン」でのランチ、様々な洋菓子を楽しめる「プチ・プレジール」、いつ来ても癒される空間で皆様をお待ちしております

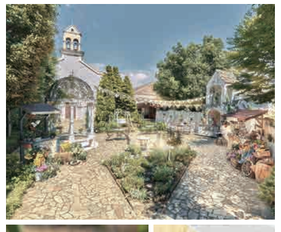

スタッフ募集中!
問い合わせ先は採用担当者まで
☎0476-40-1122

Village Wedding ENSOLEILLE
Ensoleille アンソレイエ
〒270－1340
千葉県印西市中央南 2－3－1

北総地区のイベント情報！

8月・9月 らーばんNAVIおすすめのイベント情報をクリップ！8-9月は花火大会特集!!

日付	イベント内容	場所
7月29日(土)	千葉県誕生150周年記念事業 山武市サマーカーニバル	蓮沼海浜公園展望塔前広場(山武市)
7月29日(土)	おおあみしらさとの花火	白里海水浴場(大網白里市)
8月4日(金)～20日(日)	連夜の花火in天津小湊	小湊漁港(鴨川市)
8月5日(土)	第39回市川市民納涼花火大会	江戸川河川敷(市川市)
8月5日(土)	佐倉花火フェスタ2023	佐倉ふるさと広場周辺(佐倉市)
8月15日(火)	第76回木更津港まつり花火大会	木更津港周辺(木更津市)
8月26日(土)	第49回八千代ふるさと親子祭	県立八千代広域公園周辺(八千代市)

手賀沼花火大会2023

8月5日(土)
19時～20時10分
らーばんチャンネルで生中継!詳しくは中面へ!!
場所:手賀沼公園・手賀沼自然ふれあい緑道
手賀沼湖上から打ち上げられる13,500発。東京タワーとほぼ同じ高さまで上昇して大きく花開く尺玉や幻想的な水中花火などを予定。

星空散歩 ペルセウス座流星群

8月11日(金祝)～13日(日)
13時30分～14時15分
場所:白井市プラネタリウム
この時期に見られるペルセウス座流星群について、仕組みや見方をご紹介。星座解説もありますよ。
観覧料:大人350円、
高校生以下160円

第48回千葉の親子三代夏祭り

8月19日(土)11時～20時
20日(日)13時～20時
場所:千葉市中央公園及びその周辺
4年ぶりに開催!パレードや山車の渡御、親子三代千葉おどりなど、多彩な催しを予定!
ご家族そろって、ぜひ親子三代でお楽しみください!

第3回印西音楽祭

8月5日(土)・6日(日)10時～20時
場所:印西市文化ホール
音楽とふれあう2日間、15ものイベントが行われ、市民も参加できる音楽イベントです。

しろいの夏まつり 清水口地区夏まつり納涼大会

8月5日(土)16時15分～
場所:七次第一公園
この他にも、白井市の各地では地域の夏まつりが開催されます!!
お友達や家族をぜひ足を運んでみてください。

白井市内夏まつり情報↑

SUMMER EVENT2023

8月31日(木)まで
場所:鴨川シーワールド
シャチが1.5mを超える巨大な尾ビレで豪快に水しぶきを浴びせるシャチの「サマースプラッシュ」をはじめとする各種サマーイベントとSNSを利用したプレゼントキャンペーンを開催!夏休みの楽しい思い出にぜひ!!

千葉県最大級のプール
蓮沼ウォーターガーデン
営業日　令和5年9月18日(月祝)まで
休園日　9月の平日
営業時間　AM9時～PM5時(最終入園はPM3時)

牧の原モア 牧の原テーブル
10% OFF
※レストラン、ショップが対象
【有効期限】2023年9月30日まで
※他のサービスとの併用は不可
※本人様のみ対象 ※1回のみ使用可

イオンシネマ 千葉ニュータウン
チケット割引クーポン
一般・大学生 300円引き
小中学生 200円引き
幼児 100円引き
※1枚につき4名様まで有効
【有効期限】2023年9月30日まで
※他のサービス、割引との併用はできません。※チケットご購入の際に窓口へご提示ください。※一部、特別興行、特別料金にはご利用いただけません。※オンライン予約システム、券売機でのご利用いただけません。※3D作品は別途300円プラス、3Dメガネ代200円が必要です。※シニア・高校生料金の割引は対象外となります。

アンソレイエ
※プチ・プレジールのみ利用可能
1,000円以上のお買い上げで
100円引き
【有効期限】2023年9月30日まで

ワイン酒場バルデペロ
※クーポンご持参で
お好きなドリンク おひとり様
1杯サービス
【有効期限】2023年9月30日まで

㈱千葉ニュータウンセンター
〒270-1352　印西市大塚一丁目9番地 2階
電話0476-46-5811　✉cnc@rurbannet.ne.jp
https://www.nt-cnc.co.jp

らーばんチャンネル

ケーブルテレビ らーばんねっと　地域の情報が満載!!　RURBAN CHANNEL　リモコンのボタン 地デジ11ch

らーばんねっとでしか見られない地域の番組が盛りだくさん！！

手賀沼花火大会2023　生中継

放送日時:8月5日(土)19:00〜20:30

手賀沼湖上から打ち上げられる花火は「ちば文化資産」に指定されている美しさ。
「つづく を、つなぐ」をブランドスローガンに、魅力的な演出が予定されています。
※荒天の場合中止

東関東オンエアー　純喫茶塙

放送日時:8月10日(木)〜16日(水)
月〜金 10:15、15:15、18:00、22:00
土　日 10:15、15:15、18:15、22:15

J:COM東関東エリア内で活躍される方々をゲストに迎え、"地元愛"などを聞くトーク番組。番組MCは、我孫子市出身でふるさと大使も務めるお笑いコンビ「ナイツ」の塙宣之さん。
今回はゲストに笠井喜久雄白井市長が登場します。

らーばんトピックス　15分番組

身近な話題をニュース形式で週替わりにお届けします。
月〜金 10:00、15:00、20:15、22:00
土日　10:00、15:00、18:00、22:00

夏まつり特集

4年ぶりに千葉ニュータウンの各地で夏祭りが再開!
地域の皆さんのふれあいや笑顔をお届けします!!

チバにゅー知っ得情報館　10分番組

牧の原モアやアルカサールからお得な情報をお届けします!!
月〜金 10:35、18:15、20:00、22:35
土　日 10:35、15:35、18:35
8/17〜　モアマルシェ（牧の原モア）
9/21〜　ハワイアンデイ（牧の原モア）

しろいナウ　15分番組

毎回白井市に密着して、皆さんが気になる情報など「しろいの今」をお届けします。
月〜金 10:15、15:15、18:00、22:00
土　日 10:15、15:15、18:15、22:15
8/3〜8/9　しろいの梨試食会
9/7〜9/13　白井市の話題

市民活動団体紹介番組『地域にエール！』　10分番組

地域で様々な活動をしているNPO団体やボランティア、市民団体などをご紹介します。
月〜金 10:35、18:15、20:00、22:35
土　日 10:35、15:35、18:35
8/10〜8/16、9/14〜9/20
地域で活動する団体をご紹介
協力：印西市市民活動支援センター

土日スペシャル　2時間番組

■毎週土日　■13:00、20:00

ら〜ばんねっとで放送した番組の完全版の他、全国のケーブルテレビ局制作の番組をお届けします。

8/5・6　印西ウインドアンサンブル定期演奏会
8/12・13　千葉ニュータウン混声合唱団定期発表会
8/19・20　寺子屋吉岡「Kioroshiの蒸気船 銚港丸」
8/26・27　けーぶるにっぽん
9/2・3　令和5年第3回寺子屋吉岡
9/9・10　けーぶるにっぽん
9/16・17　スクールサミットinしろい
9/23・24　スクールサミットinしろい

リョウちゃん・ショウちゃん『まるまる印』　15分番組

「人生がちょっとおもしろくなる」をテーマに、印西市のおススメや見どころを紹介します!!
月〜金 10:35、18:15、20:00、22:35
土　日 10:35、15:35、18:35
8/3〜8/9　2023年夏編②
今回は印西市の各所にお邪魔して、地域の見どころをご案内します。
【番組MC】鷲見 亮／間瀬 翔太

スマイルスポーツ　15分番組

千葉ニュータウンやその周辺のスポーツ団体を紹介するスマイルスポーツ団体編。元アイドリング!!!メンバーの酒井瞳や元なでしこリーガーの仙石來夢がスポーツの魅力をご紹介します!!
月〜金 10:15、15:15、18:00、22:00
土　日 10:15、15:15、18:15、22:15
8/17〜8/23　印西共育柔道塾
9/21〜9/27　地域のスポーツ団体を紹介

らーばんチャンネル放送スケジュール　8月・9月

地デジ11ch(111ch)

	月〜金	金	土・日
7	00 ちばのミライ〜知事室へようこそ〜		
	15 らーばんあわーリターンズ ー前回のらーばんあわーをお届けしますー		
	55 白井市ご当地体操「梨トレ体操」		
8	00 ショップチャンネル		
9	00 通販番組		
	30 ディズニーおためし番組		
10	00 らーばんあわー		
11	00 ショップチャンネル		
12	112chでも放送中!		
13	00 らーばんねっとからのお知らせ	土日スペシャル	
14	00 通販番組		
	30 ちばのミライ〜知事室へようこそ〜		
15	00 らーばんあわー(再)	らーばんあわー(再)	
	30 ふるさと"わがまち"コーナー		
16	00 ディズニーおためし番組		
17	00 QVC 101chでも放送中!		
18	00 らーばんあわー(再)	らーばんあわー(再)	
	30 ふるさと"わがまち"コーナー		
19	00 けーぶるにっぽん		
20	00 らーばんあわー(再)	土日スペシャル(再)	
	30 ふるさと"わがまち"コーナー	なつかしマイタウン	
21	00 ちばのミライ〜知事室へようこそ〜		
22	00 らーばんあわー(再)		
	30 ふるさと"わがまち"コーナー	なつかしマイタウン	
23	00 ジュエリー☆GSTV		
2	00 QVC 101chでも放送中!		

房総ご当地キャラバン ～観光&グルメ～

房総ご当地キャラバン 観光&グルメ

らーばんねっと・ケーブルネット296 共同制作番組
らーばんチャンネル 地デジ11ch にて放送中!

8/24〜8/30放送 旭市編 第1弾 ／ 9/28〜10/4放送 旭市編 第2弾　今回は旭市編です!!
月〜金　10:15、15:15、18:00、22:00
土　日　10:15、15:15、18:15、22:15　15分番組

番組レギュラー 御寺ゆき

番組レギュラー さとう珠緒

番組レギュラー 照英

旭市イメージキャラクター「あさピー」

©千葉県旭市

ご当地アイドルやご当地キャラの案内で、おすすめスポットを徹底リポートします!今回は旭市から「東洋のドーバー」と言われる屏風ヶ浦の端にある刑部岬の絶景や海産物・農産物などのグルメをご紹介します!!

『ちばのミライ ～知事室へようこそ～』

千葉県ケーブルテレビ協議会共同制作番組

千葉県が取り組んでいる文化、芸術、スポーツ、観光、産業、教育、福祉、まちづくりなどの政策やいま伝えたいメッセージなどを熊谷千葉県知事が自ら伝える番組です。

月〜金 7:00〜、14:30〜、21:00
土日 7:00〜、21:00　15分番組

出演：熊谷俊人千葉県知事、坂上未樹（キャスター）
8/1〜　ちばの海が熱い
8/16〜　防災県の確立

らーばんチャンネルで放送した番組のDVD・ブルーレイを販売しています。詳しくは、らーばんねっとのホームページをご覧ください。※掲載情報は予告なく変更になる場合があります。最新の番組情報についてはホームページをご覧ください。https://www.rurbannet.ne.jp

CNC Information

千葉ニュータウン中央駅 アルカサールにOPENしました!

ワイン酒場バルデペロです。

ご家族やご友人と一緒に"わいわい"と大切な方との"お祝い"や"思い出"になど
いろんなシーンでご利用いただけるもちろん毎日来ても楽しめる
そんなお店にしていきたいと思っております
どーぞよろしくお願いします

お一人様からご友人やお仕事仲間との会食、お子様連れでの食事など、一人でも多くの方に楽しい時間を過ごしていただける空間づくりを心がけております。
テラス席もご用意していますので、ペット連れでのご利用も大歓迎です！
どなた様もお気軽にお越しください。

エゾシカのロースト　1,882(2,070)

厳選したエゾシカを低温調理した後にローストしてしっとり柔らかに仕上げました。
特製赤ワインソース、または岩塩で

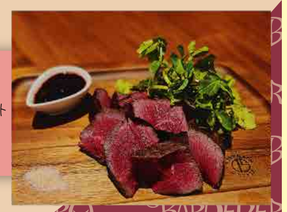

ペロの名物　ペロ風 パエ・ド・リア

◎魚介
◎肉　各1,682(1,850)

当店のイチオシ！肉と魚介からお選びいただけるコチラは、半分はパエリアとして、残りを特製クリームとチーズで焼き上げるドリアにリメイクしてお楽しみいただけます！

半熟卵と自家製そぼろのポテトサラダ　800(880)

当店自慢のポテトサラダに自家製鶏そぼろでアクセントを！半熟卵とたっぷりマヨ風ソースにより、濃厚でクリーミーな味わいの新感覚ポテトサラダです。

ワインによく合うフルーツクリームチーズ　682(750)

季節のカルパッチョ －塩昆布のキャビア風ソース－　982(1,080)

本日のパスタ　1,364(1,500)

この他にも、ワインやその他のお酒によく合うメニューをたくさんご用意しております。
バルデペロで楽しいひと時を…
みなさまのご来店をお待ちしております！！

ワイン酒場 バルデペロ
千葉ニュータウン中央駅降りてすぐ!!
アルカサール内
千葉県印西市中央北１丁目４番１３区画
0476-85-5004

BARDEPERO

アルカサール駐車場から見てゲートの右側にあるお店です

ALCAZAR 秋の入会キャンペーン

期間中にアルカサールの塾・教室に入会されると、各店先着10名様にアルカサールご利用券5,000円分をプレゼント!詳細は後日アルカサールHPに掲載いたします。

期間　9/1(金)〜9/30(土)

MORE 牧の原モア ハワイアンウィーク

期間　8/7(月)〜8/20(日)　©2023 Kido Okamura　ZIPAIR

牧の原モアでお買い物をしてハワイに行こう！
期間中のお買い上げレシート3,000円（税込、合算可）を応募フォームにご登録いただいた方の中から抽選で成田＝ホノルル便相当のZIPAIRポイント他、素敵な賞品をプレゼント!
※詳細は8月上旬に牧の原モアHPに掲載予定です。

ハワイアンデイ

日時　8/19(土)11:00〜17:00
場所：インナーモール、陽の広場、牧の原テーブル
アーティストや地元フラチームのステージ、お買い物、フードなどが揃うハワイアンイベントを開催!ぜひ、お越しください!

※各イベントにおいては、内容変更、または中止となる場合がございます。※価格表示は税込価格となります。